Pretensión posesoria adquirida por herencia
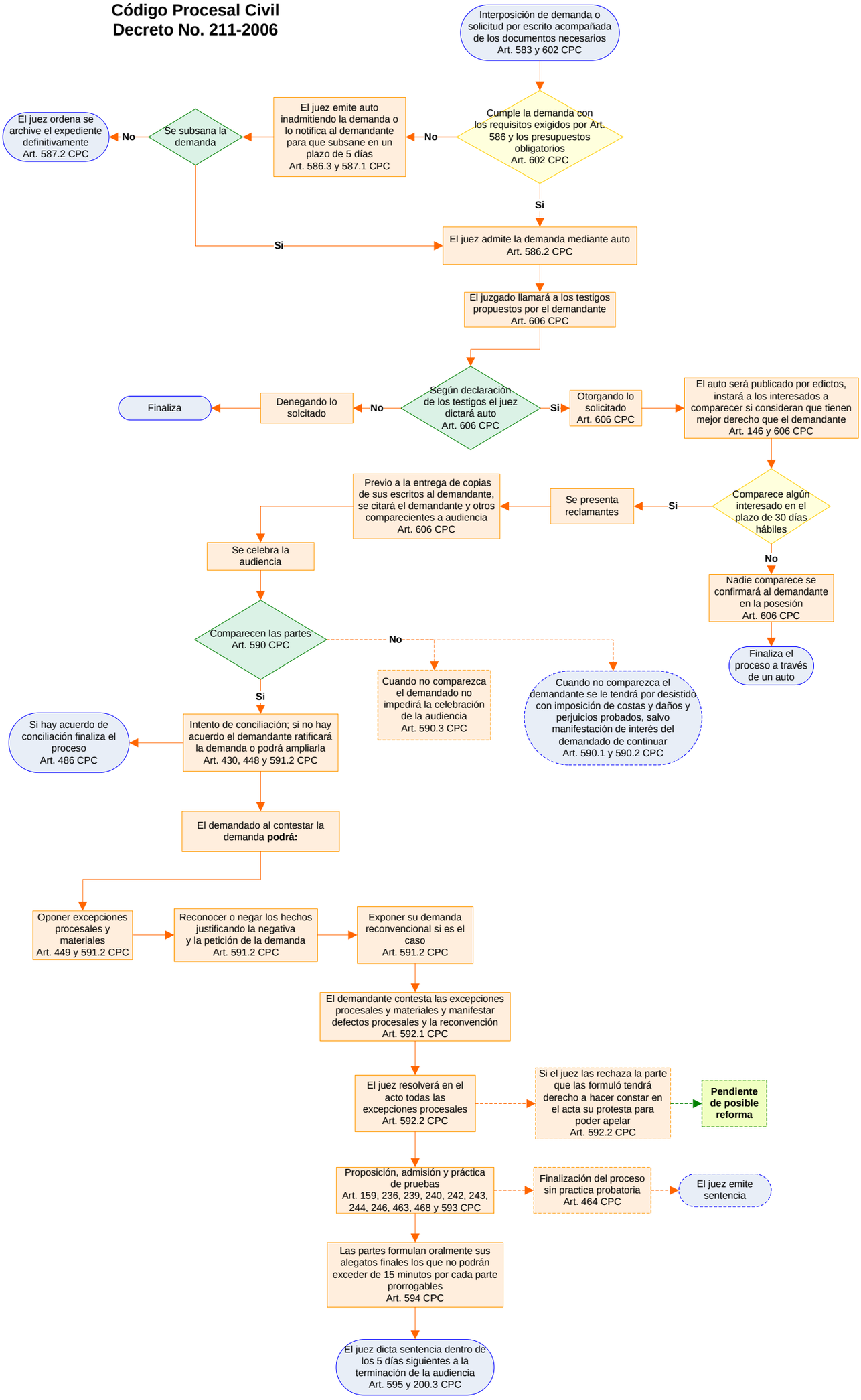
Especialidad del Proceso Abreviado
Código Procesal Civil
Decreto No. 211-2006