# Liquidación de daños y perjuicios

**Código Procesal Civil**
**Decreto No. 211-2006**

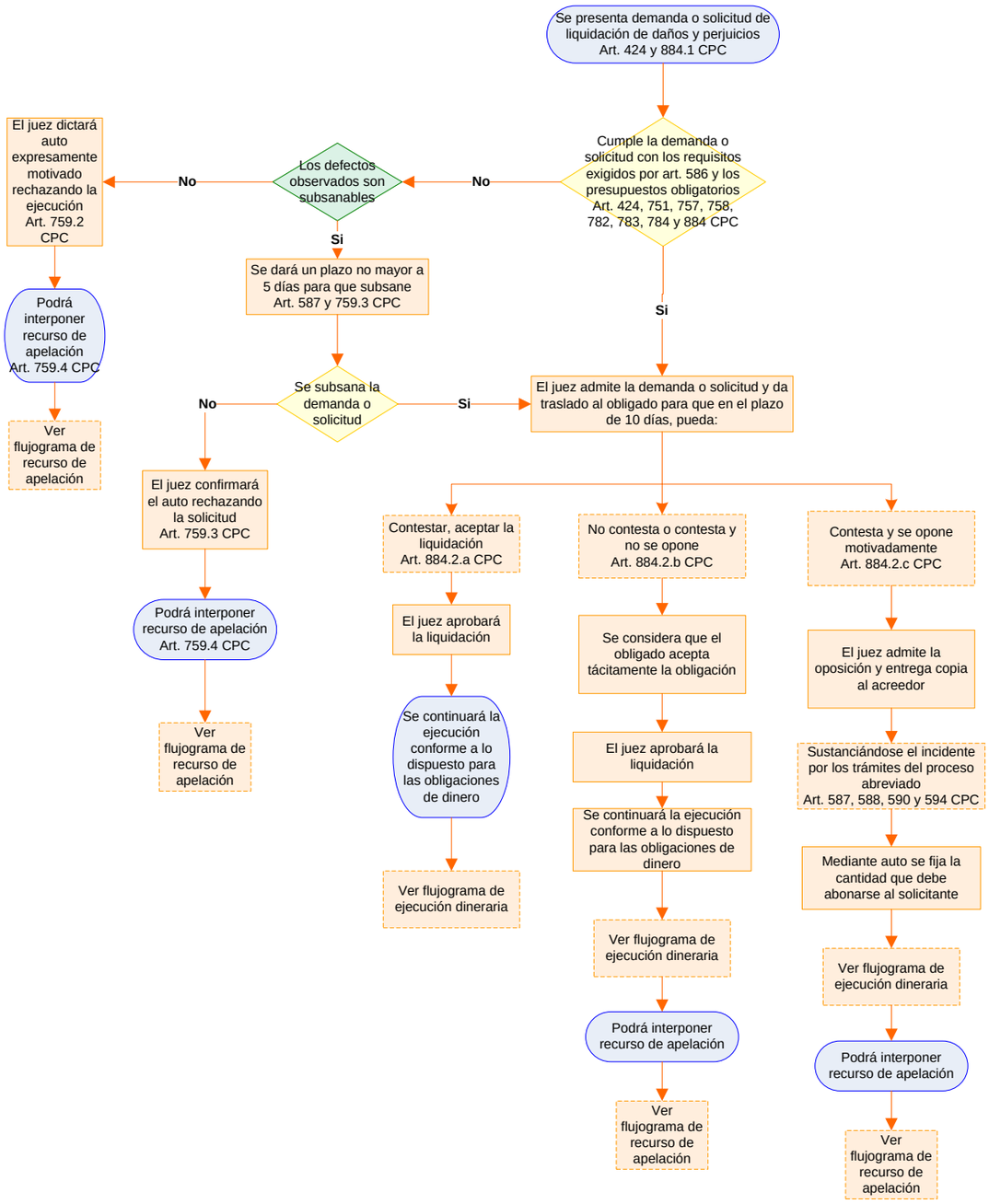


***Nota:*** Ejemplo de artículos relacionados con liquidación de cantidades 393, 396, 480.3, 499.2, 876 y 878 CPC