Ejecución de obligaciones de hacer infungible o personalismo de título judicial
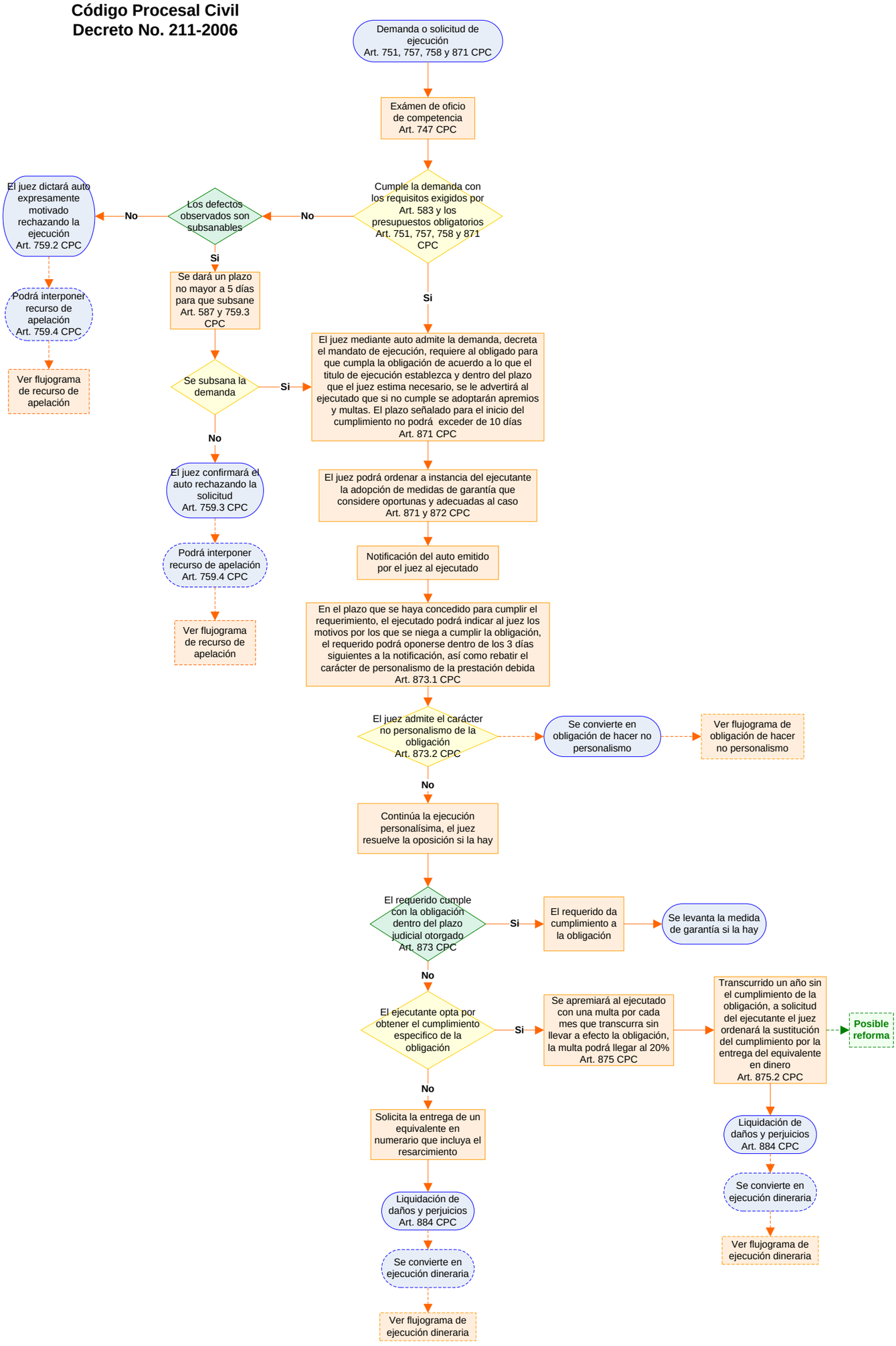
Código Procesal Civil
Decreto No. 211-2006