Pretensión posesoria para la demolición de una obra, edificio, árbol o columna o cualquier otro objeto análogo en estado de ruina
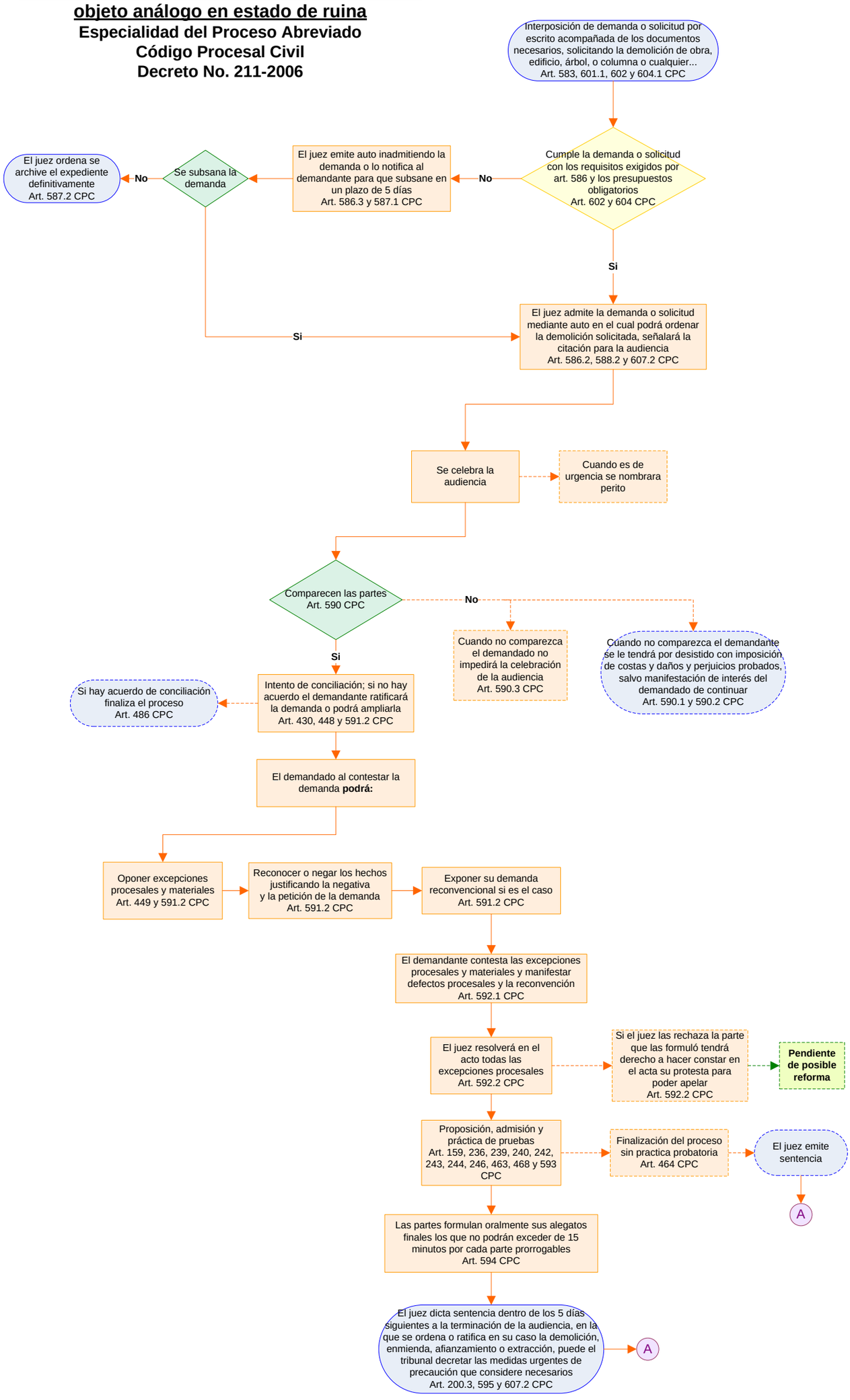
Especialidad del Proceso Abreviado
Código Procesal Civil
Decreto No. 211-2006