Ejecución de obligaciones de efectuar declaraciones de voluntad de título extrajudicial
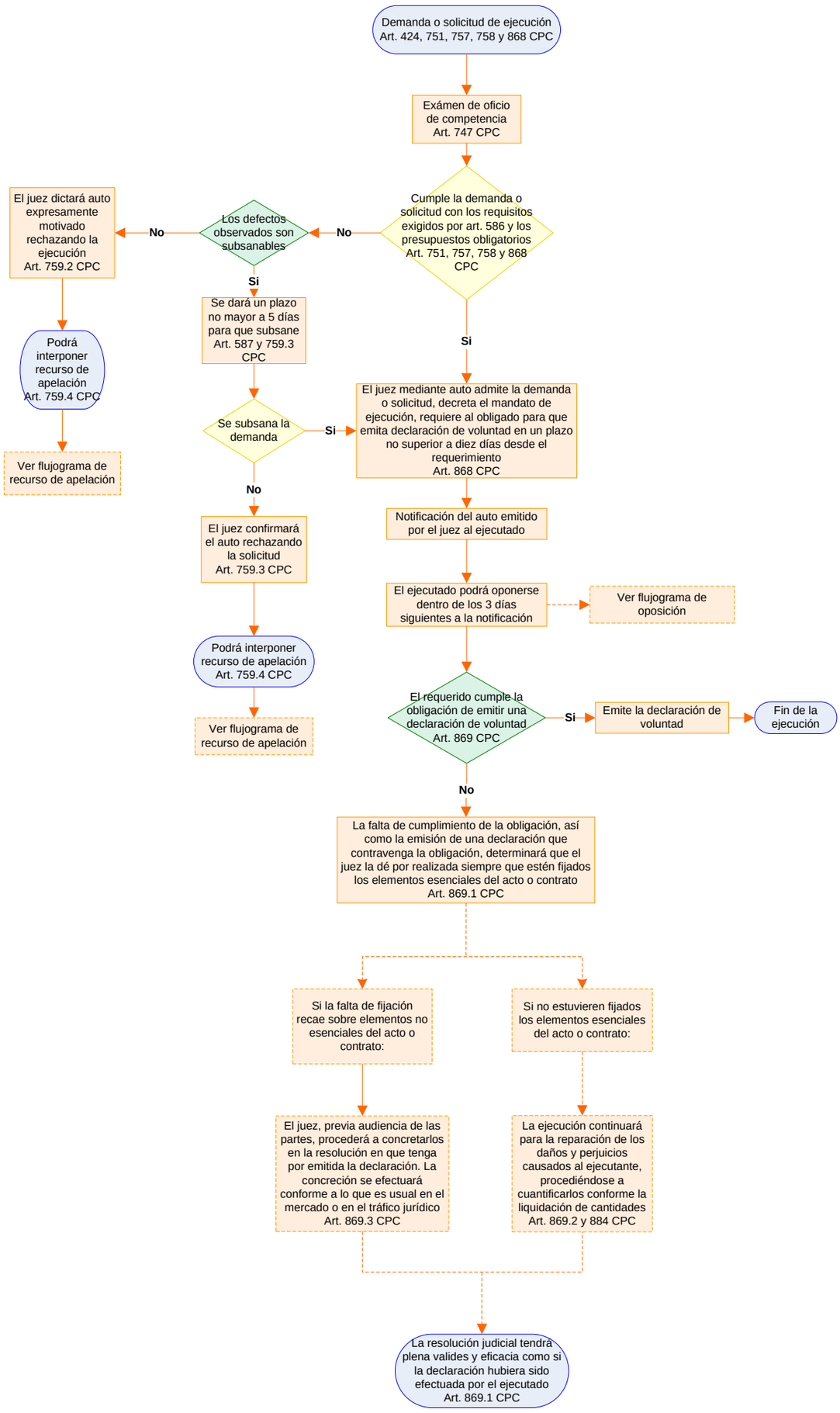
Código Procesal Civil
Decreto No. 211-2006